

Città di Cologno Monzese - Provincia di Milano



Piano di Governo del Territorio

Allegato C

Individuazione dei Nuclei di Antica Formazione



POLITECNICO DI MILANO
Dipartimento di Architettura e Pianificazione
Responsabile Scientifico / Maria Cristina Treu



CITTÀ DI COLOGNO MONZESE
Ufficio di Piano
Responsabile tecnico / Paola Perego

N.A.F. Santa Maria



Riguarda il complesso
della vecchia Cascina
Santa Maria, compresa
la medesima chiesetta
antica

N.A.F. San Maurizio



Riguarda l'abitato storico della Località Malnido, comprende la Piazza don Minzoni e le vie Oberdan, Verdi, Martiri della Liberta ed il tratto finale di via Garibaldi

N.A.F. San Giuliano



Riguarda il complesso della villa Cacherano, il parco connesso, la chiesa di S.Giuliano e parte dell'edificato storico adiacente

N.A.F. Cascina Metallino

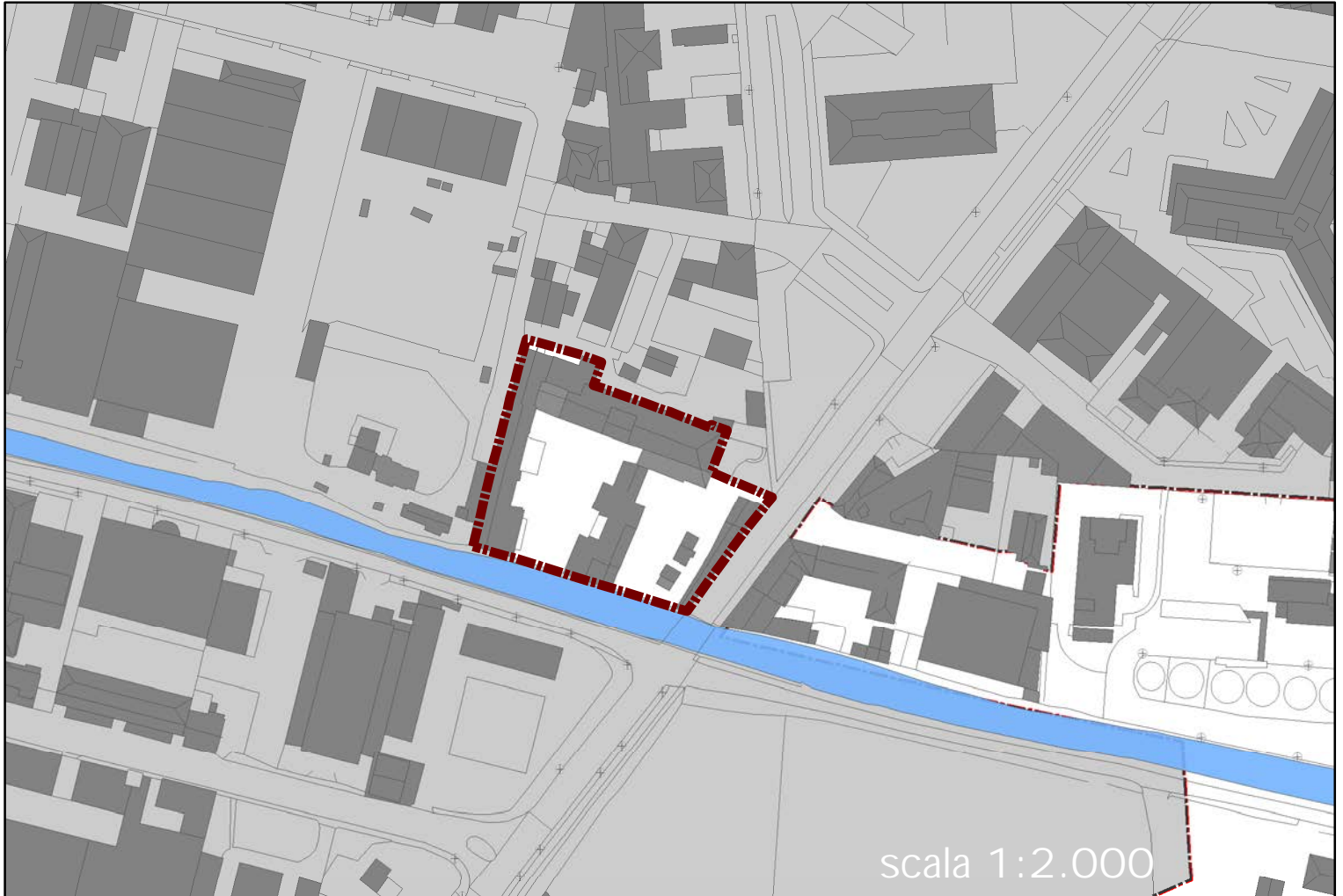

Riguarda il complesso
della vecchia Cascina
Metallino compresa
l'adiacente cappella

N.A.F. Ginestrino

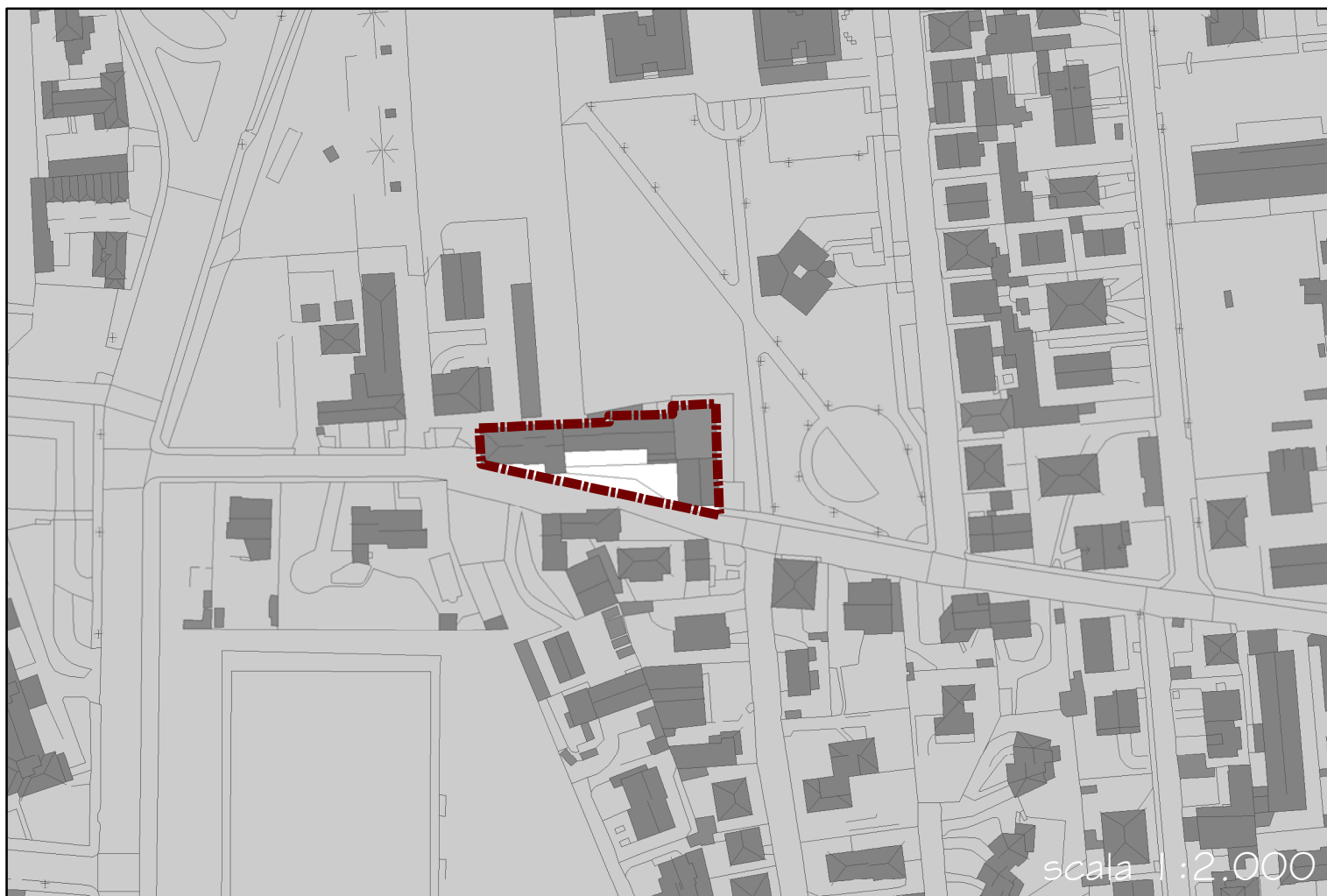

Riguarda la struttura della vecchia cascina del Ginestrino, sita lungo la medesima via.

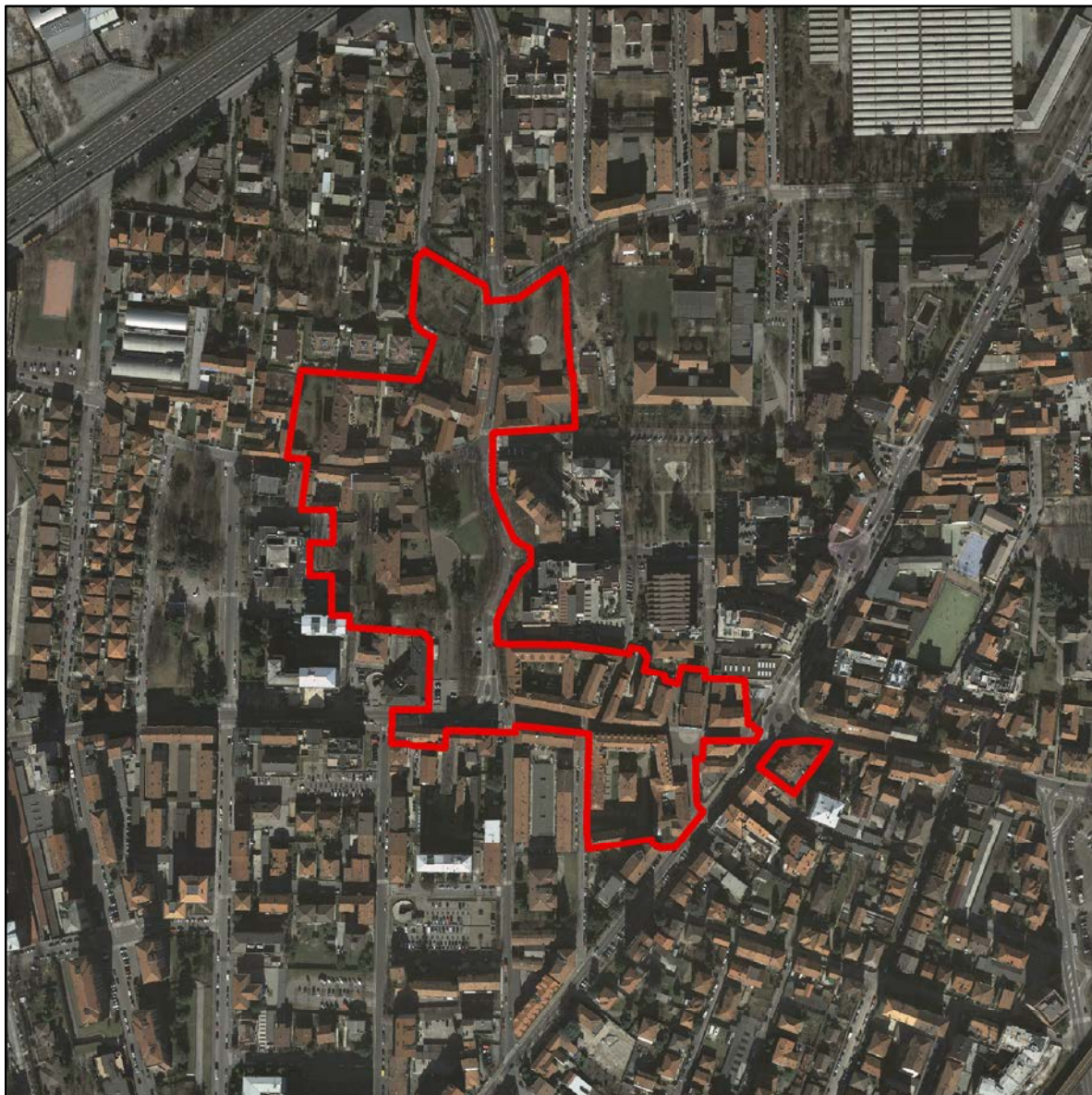

Riguarda la zona Centrale di Cologno Monzese, dal vecchio centro storico al nucleo circostante e comprende la Piazza Castello e le vie Mazzini, Indipendenza, le piazze Mentana e XI Febbraio, alcuni tratti delle vie Sormani, Cavallotti e i vicoli Santa Marta e San Marco.

N.A.F. Centro



N.A.F. Cascina Cavarossa

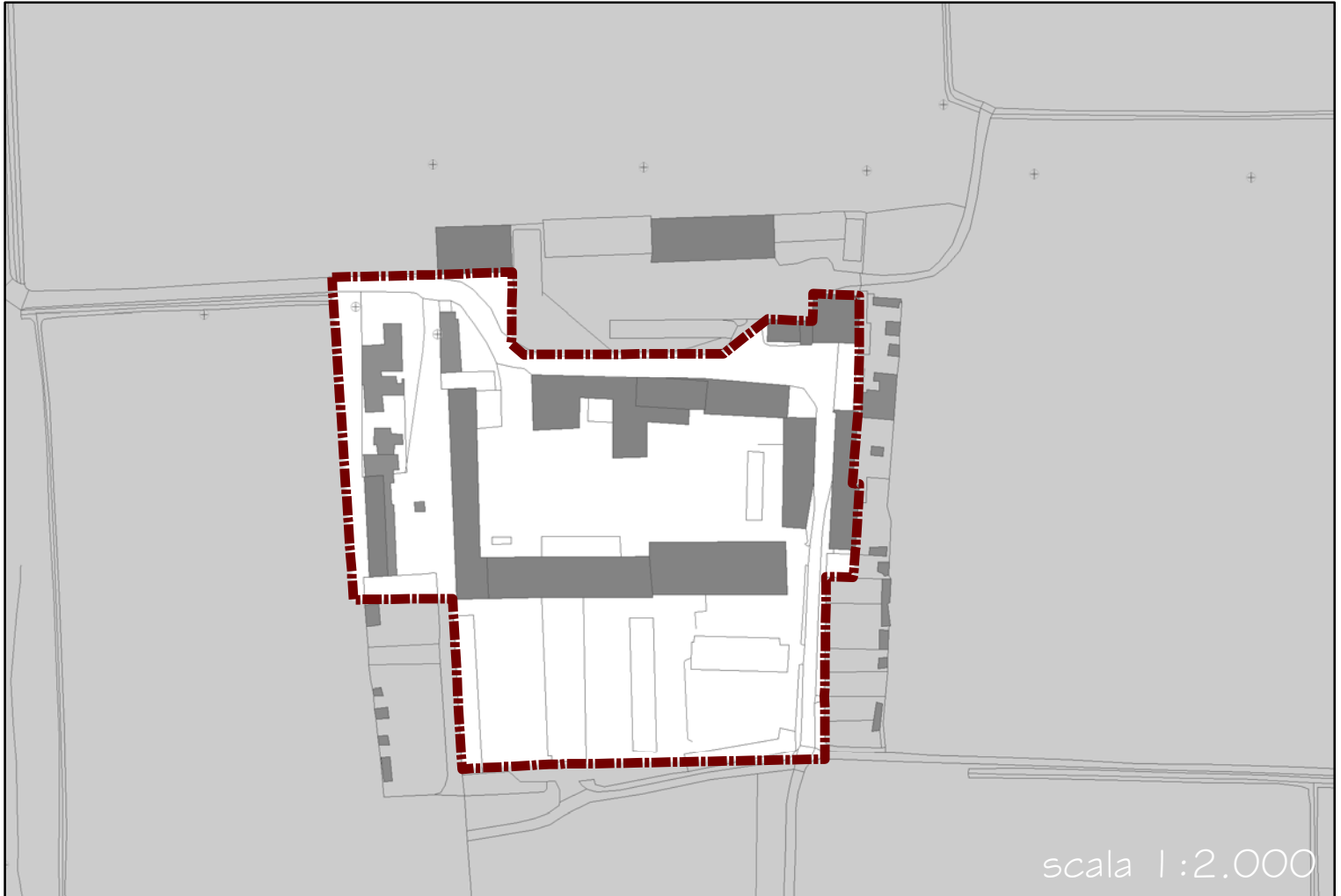

Riguarda tutto il complesso edilizio della vecchia Cascina Cavarossa, comprendente anche la chiesetta

N.A.F. Cascina Campagnazza



Riguarda la struttura della ex cascina denominata Campagnazza, compresa tra la parte terminale di via Mascagni e la via Cilea.

N.A.F. Bettolino Freddo



Riguarda i due edifici a corte posti uno di fronte all'altro lungo la via Imbersago, all'incrocio tra via per Monza e via Guzzina.